

## 地域と現場で確かな「信頼と信用」の実践警備！

キホクソウゴウケイビ

# 株式会社 紀北総合警備

当社は平成6年(1994年)創立以降複雑多様化する社会情勢の中で交通誘導警備をはじめ、各種イベント等での雑踏警備、事件・事故を未然に防止する施設警備、地域の安全と被害を(盗難・侵入等)抑止のための巡回警備と地域住民に対し「安全と安心」更に安らぎを提供すべく日夜努力を重ねています。



## 求める職種 警備員

### 採用後の仕事内容

当社では、土木現場や駐車場出入口での交通誘導警備を主に花火大会やマラソン大会等大勢が集まる各種イベントでの雑踏警備、大型商業施設での施設警備、巡回警備を行っていただきます。また、警備員としてのキャリアアップを目指す方には国家資格取得において積極的に指導・助成を行っています。

主な勤務地	紀北地方	
勤務時間	8:00～17:00(休憩60分)	
休日	日曜、その他会社が指定する日	
初任給	172,800円～	
諸手当	通勤手当、早出手当、出張手当、資格手当	
昇給・賞与	昇給:年1回 賞与:年2回(経営状況により寸志を支給予定)	
福利厚生	各種社会保険、年1回健診助成、社内旅行 等々	

＼ こんな会社です /

有給休暇消化平均日数	月平均所定外労働時間	平均勤続年数	平均年齢
6日	10時間	7年	61歳

社風 【仕事の進め方】  
チームで     個々に

【会社の考え方】  
新しいことに挑戦     伝統を重視

【重視する要素】  
能力・実績     努力・姿勢

高卒者の採用・離職状況	採用者数	離職者数
R2年	0名	0名
R3年	0名	0名
R4年	0名	0名

業種	その他(警備業)	認証取得	
創立	1994年		
社員数	76名(男性73名/女性3名)		
本社住所	〒649-7112 伊都郡かつらぎ町中飯降367-1		
問合せ	0736-22-3222 営業部 専務取締役兼営業部長 中尾 享裕		

## 霊峰高野山より心を込めて。

コウヤサンサンコウシャ

# 株式会社 高野山三光社

当社は全国的にも珍しい御札・御守を製造し、全国の神社仏閣に卸している製造販売の会社となります。全て手加工で行っており、仕上がりは綺麗で取引先様からご好評いただいております。



## 求める職種 技術職

### 採用後の仕事内容

主に印刷業務に携わっていただきます。先輩社員の方が丁寧に指導してまいります。

主な勤務地	橋本市	
勤務時間	8:30～17:00(休憩90分)	
休日	年間88日	
初任給	技術職:157,000円～	
諸手当	交通費、特別手当、住宅手当	
昇給・賞与	昇給:年1回 賞与:年2回(7月、12月)	
福利厚生	各種社会保険、年1回検診助成、社員旅行、資格取得補助 等	

＼ こんな会社です /

有給休暇消化平均日数	月平均所定外労働時間	平均勤続年数	平均年齢
10日	0時間	30年	50歳

社風 【仕事の進め方】  
チームで     個々に

【会社の考え方】  
新しいことに挑戦     伝統を重視

【重視する要素】  
能力・実績     努力・姿勢

高卒者の採用・離職状況	採用者数	離職者数
R2年	0名	0名
R3年	0名	0名
R4年	0名	0名

業種	その他(製造・販売)	認証取得	
創立	1945年		
社員数	29名(男性10名/女性19名)		
本社住所	〒648-0211 伊都郡高野町高野山807番地		
問合せ	0736-56-2751 人事部 岩坪 豊		

## とびっきりの笑顔と心からの元気をお客様に!!

# 株式会社 コロンブス

2015年10月に創業した、若い会社です。和歌山県下初の「焼肉きんぐ」をオープン、現在4店舗を運営、「食」を通して、地域の皆さんに支持され必要とされる企業を目指しています。社員全員で積極的に店舗運営に参加し、働きがいのある会社と一緒に創造していきましょう!



## 求める職種 店舗スタッフ

### 採用後の仕事内容

◎接客・調理全般 ◎在庫・仕入・発注管理 ◎衛生管理  
◎店舗設備維持管理 ◎業績管理 ◎集客活動 ◎競合店調査  
◎アルバイトスタッフ指導育成等

＼ こんな会社です /

有給休暇消化平均日数	月平均所定外労働時間	平均勤続年数	平均年齢
7日	10時間	4年7ヵ月	32歳

社風 【仕事の進め方】  
チームで     個々に

【会社の考え方】  
新しいことに挑戦     伝統を重視

【重視する要素】  
能力・実績     努力・姿勢

高卒者の採用・離職状況	採用者数	離職者数
R2年	0名	0名
R3年	0名	0名
R4年	1名	0名

業種	その他(飲食業)	認証取得	
創立	2015年		
社員数	220名(男性95名/女性125名)		
本社住所	〒649-6234 岩出市高瀬74-1(ダイコービル)		
問合せ	0736-63-6868 営業部 木村 誠吾		

主な勤務地	和歌山市、岩出市	
勤務時間	7:00～25:00の間で1日実働8時間勤務(シフト制)	
休日	年間105日	
初任給	160,000円	
諸手当	通勤手当(上限25,000円 ※補助として通勤距離に応じる)、家族手当(2,500円～20,000円)、役職手当(20,000円～100,000円)	
昇給・賞与	昇給:年1回(勤務評価による) 賞与:年2回(7月、12月) 決算賞与(4月 ※業績による)	
福利厚生	勤務時食事割引制度30%～50%従業員割引、グループ企業利用割引制度	

## 貼り付けやすくはがしやすいフィルムを作る会社です

# 株式会社 スミロン

自動車やスマートフォン、半導体などあらゆる製品を保護する表面保護フィルムを製造。近年では使用済みのオムツの臭いと菌を封じ込めるフィルムも販売中。



## 求める職種 生産オペレーター

### 採用後の仕事内容

生産ラインの現場で表面保護フィルムを作るお仕事です。

＼ こんな会社です /

有給休暇消化平均日数	月平均所定外労働時間	平均勤続年数	平均年齢
10日	40時間	15年	30歳

社風 【仕事の進め方】  
チームで     個々に

【会社の考え方】  
新しいことに挑戦     伝統を重視

【重視する要素】  
能力・実績     努力・姿勢

高卒者の採用・離職状況	採用者数	離職者数
R2年	1名	1名
R3年	3名	1名
R4年	4名	0名

業種	製造業(化学)	認証取得	
創立	1972年		
社員数	60名(男性56名/女性4名)		
本社住所	〒543-0021 大阪府大阪市天王寺区東高津町11-9		
問合せ	06-6763-0707 大阪本社 管理部 総務人事グループ 寺尾		

主な勤務地	日高川町	
勤務時間	【交代勤務あり】 8:30～17:30 / 20:30～5:30(休憩60分)	
休日	年間108日(日曜・祝日・年末年始 他)	
初任給	165,000円	
諸手当	残業手当、深夜手当、交替勤務手当、通勤手当 等	
昇給・賞与	昇給:年1回(11月) 賞与:年2回(7月、12月)	
福利厚生	社会保険、財形貯蓄 等	

ここから、世界へ ～自社設計・国産研磨機メーカーのIMT～

# アイエムティー株式会社



当社は精密研磨を得意とする機械メーカーです。日高郡印南町に開発・製造の拠点である本社を置き、半導体や液晶業界向けに大型の生産装置を供給してきました。近年は、その技術を活かし鉄鋼や自動車関連業界を中心に顕微鏡観察用試料の作成装置や消耗材を東京・名古屋・大阪の各支店を通じ、販売しています。



## 求める職種 技術職

- 採用後の仕事内容
- 機械設計(3D CADを用いた精密機械の開発・設計業務)
  - 電気設計(開発をメインとしたPLC制御設計業務)
  - 機械製作(研磨装置の組立作業全般)

主な勤務地	印南町
勤務時間	8:00～17:00(休憩70分)
休日	年間101日(土曜・日曜・祝日、年末年始 他)
初任給	166,000円
諸手当	会社規則による
昇給・賞与	昇給:年1回(4月) 賞与:年2回(7月、12月)
福利厚生	社会保険

## こんな会社です

- 有給休暇消化平均日数 10日  
月平均所定外労働時間 20時間  
平均勤続年数 10年  
平均年齢 38歳

社風 【仕事の進め方】  
チームで     個々に

【会社の考え方】  
新しいことに挑戦     伝統を重視

【重視する要素】  
能力・実績     努力・姿勢

高卒者の採用・離職状況

	採用者数	離職者数
R2年	0名	0名
R3年	0名	0名
R4年	2名	0名

業種	製造業(機械・金属)	認証取得	
創立	1992年		
社員数	64名(男性42名/女性22名)		
本社住所	〒649-1528 日高郡印南町西ノ地1333		
問合せ	0738-43-0333 総務課 森川 亜紀		

人からはじまるものづくり 誇れる品質届ける信頼 未来へつなげる夢とブランド

# アズビル金門エナジープロダクツ株式会社



当社は生活に欠かせないガスメータを製造しています。主に都市ガスメータを製造しており、西日本や九州、沖縄地区を中心に出荷しています。



## 求める職種 ガスメータ組立

- 採用後の仕事内容
- ガスメータ組立、都市ガスメータの製造業務に従事、分解、組立、検定、塗装、安全機能チェック、発送など

主な勤務地	御坊市
勤務時間	8:10～17:20(休憩61分) ※変形労働制度導入
休日	年間127日(土曜・日曜・祝日、年末年始 他)
初任給	製造業・事務職:167,100円
諸手当	通勤手当(実費)、家族手当
昇給・賞与	昇給:年1回(4月) 賞与:年2回(7月、12月)
福利厚生	社会保険、退職金制度、制服貸与、昼食補助

## こんな会社です

- 有給休暇消化平均日数 13日  
月平均所定外労働時間 9時間  
平均勤続年数 14年  
平均年齢 42歳

社風 【仕事の進め方】  
チームで     個々に

【会社の考え方】  
新しいことに挑戦     伝統を重視

【重視する要素】  
能力・実績     努力・姿勢

高卒者の採用・離職状況

	採用者数	離職者数
R2年	1名	0名
R3年	2名	0名
R4年	0名	0名

業種	製造業(機械・金属)	認証取得	
創立	1996年		
社員数	127名(男性71名/女性56名)		
本社住所	〒961-0411 福島県白河市表郷深渡戸字大山11番地16		
問合せ	0738-23-2302 管理課 木村 宜幸		

“お客様と社員のために”を考える企業です。

# 紀州ファスナー工業株式会社



当社は創業より60年以上にわたって、自動車を含む輸送用機械をはじめ、電気機器、住宅など、幅広い業界向けのねじ部品等を製造しています。最新鋭の加工機とITを駆使して製造した高品質な“KISHU ブランド”は、国内外の方々から評価頂いています。



## 求める職種 製造職(フォーマー、タッピングマシーン等の加工機械の操作)

- 採用後の仕事内容
- ナット(ねじ)及びパーツの製造に関わる業務。機械を使つての製造、検査。工具や金型の製作。製品の梱包(箱詰め・袋詰め等)

主な勤務地	御坊市
勤務時間	8:00～17:00(休憩60分)
休日	年間116日 ※会社カレンダーによる(土曜・日曜、GW・夏季・年末年始)
初任給	製造職:180,000円(職務手当含む)
諸手当	通勤手当(上限20,000円 ※実質支給)
昇給・賞与	昇給:年1回(5月) 賞与:年2回(7月、12月)
福利厚生	各種社会保険加入、退職金制度、企業型確定拠出年金(DC)制度、職場積立NISA制度(会社から奨励金あり)等

## こんな会社です

- 有給休暇消化平均日数 12.1日  
月平均所定外労働時間 10.5時間  
平均勤続年数 12.5年  
平均年齢 38歳

社風 【仕事の進め方】  
チームで     個々に

【会社の考え方】  
新しいことに挑戦     伝統を重視

【重視する要素】  
能力・実績     努力・姿勢

高卒者の採用・離職状況

	採用者数	離職者数
R2年	1名	1名
R3年	6名	4名
R4年	3名	2名

業種	製造業(機械・金属)	認証取得	
創立	1957年		
社員数	101名(男性80名/女性21名)		
本社住所	〒644-0025 御坊市塩屋町北塩屋521-1		
問合せ	0738-22-3005 品質保証室 徳田 憲治		

ものづくりが好きな人には最高の仕事です!

# 株式会社雑賀製作所



昭和52年の創業以来、ステンレス加工に特化して事業を行っています。生活であまり目にするものではありませんが、生活に欠かせないモノを作っています。例えば、飲み水を作る装置、菓を製造する容器、ガソリンを製造する装置、ポテトチップスの計量器など、ここには書ききれませんが生活を支えているステンレス製品をたくさん製造しています。自らの手で製品を形にすることが当社の魅力です。



## 求める職種 技能職

- 採用後の仕事内容
- 技能職(金属加工):機械オペレーター、溶接作業、組立・検査など

主な勤務地	日高町
勤務時間	8:00～17:00
休日	年間96～100日(第1・3土曜、日曜・祝日、夏季、年末年始)
初任給	技能職:160,000円
諸手当	通勤手当、時間外手当、資格手当、皆勤手当、家族手当
昇給・賞与	昇給:年1回(4月) 賞与:年2回(8月、12月)
福利厚生	社会保険

## こんな会社です

- 有給休暇消化平均日数 6.2日  
月平均所定外労働時間 18時間  
平均勤続年数 13年  
平均年齢 46歳

社風 【仕事の進め方】  
チームで     個々に

【会社の考え方】  
新しいことに挑戦     伝統を重視

【重視する要素】  
能力・実績     努力・姿勢

高卒者の採用・離職状況

	採用者数	離職者数
R2年	0名	0名
R3年	0名	0名
R4年	1名	1名

業種	製造業(機械・金属)	認証取得	
創立	1977年		
社員数	11名(男性10名/女性1名)		
本社住所	〒649-1211 日高郡日高町荊木648-1		
問合せ	0738-63-2426 代表取締役 雑賀 孝之		

全国でたった7社しかない、老舗ドラム缶メーカーです！

サイトウ カンコウギョウ  
**齋藤ドラム缶工業株式会社** 和歌山工場



当社は日本で数少ないドラム缶新缶メーカーであり、和歌山県では唯一、新缶を製造している工場です。業界のパイオニア的存在であり、会社状況は比較的安定しています。200リットルの鋼製ドラム缶をはじめ、中小型やステンレスのドラム缶の企画、製造と販売を行っています。ドラム缶は幅広い分野で大きな役割を担っています！

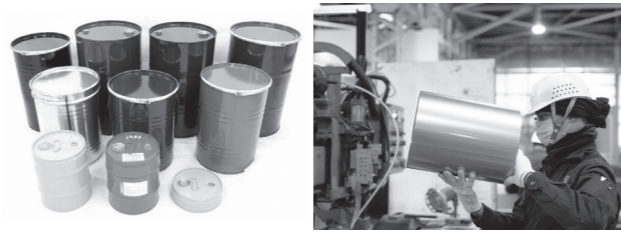

### 求める職種 製造職

#### 採用後の仕事内容

工場内にて、○鋼製ドラム缶、ステンレス製ドラム缶の自動製缶ラインでの作業（一部手作業含みます） ○機械装置の運転管理 ○ドラム缶の外観に傷やへこみが無いか等の出荷前の確認作業 ○その他関連作業を行っていただきます。

主な勤務地	有田市	
勤務時間	8:00～17:00(休憩60分)	
休日	年間115日(毎週土・日、夏季休暇、年末年始)、会社カレンダーによる	
初任給	164,500円	
諸手当	食事手当(6,000円) ※出勤日数×300円)	
昇給・賞与	昇給:年1回(4月) 賞与:年2回(6月、12月)	
福利厚生	社会保険、退職金制度・永年勤続表彰、無料駐車場、フリードリンク制、英会話レッスン、育児・介護休業制度(取得実績あり)	

### こんな会社です！

有給休暇消化平均日数 13.9日  
 月平均所定外労働時間 25時間  
 平均勤続年数 7年  
 平均年齢 33歳

社風 【仕事の進め方】  
 チームで     個々に

【会社の考え方】  
 新しいことに挑戦     伝統を重視

【重視する要素】  
 能力・実績     努力・姿勢

高卒者の採用・離職状況

	採用者数	離職者数
R2年	0名	0名
R3年	3名	3名
R4年	2名	0名

業種	製造業(機械・金属)	認証取得	
創立	1932年		
社員数	36名(男性30名/女性6名)		
本社住所	〒649-0305 有田市港町89		
問合せ	0737-83-5161 総務部 岡田 育美		

「不可能を可能にする」 アルミ・ステンレス加工のトップランナー

サカグチセイサクショ  
**株式会社坂口製作所** 和歌山工場



新幹線や消防車の部品から選挙の投票箱まで、多種多様な製品を製造して、幅広い産業に提供しています。およそアルミ、ステンレス製のものであれば、作れないものはないと自負しています。



### 求める職種 工場作業員

#### 採用後の仕事内容

板金(各種設備を使って金属の板に切断、型抜き、曲げ加工を施す)、溶接(溶接機で部材の一部を溶かし固めることで部材同士をつなげる)、組立(溶接、リベッティングなどを駆使して様々な製品を製作)。

主な勤務地	有田川町	
勤務時間	8:00～17:00(休憩10:00～10:10、12:00～13:00、15:00～15:10)	
休日	年間110日(土曜・日曜・祝日、年末年始 他)	
初任給	170,000円	
諸手当	皆勤手当、通勤手当(距離により上限あり)	
昇給・賞与	昇給:年1回(4月) 賞与:年2回(8月、12月)	
福利厚生	退職金制度(3年以上)、社会保険	

### こんな会社です！

有給休暇消化平均日数 15日  
 月平均所定外労働時間 15時間  
 平均勤続年数 20年  
 平均年齢 45歳

社風 【仕事の進め方】  
 チームで     個々に

【会社の考え方】  
 新しいことに挑戦     伝統を重視

【重視する要素】  
 能力・実績     努力・姿勢

高卒者の採用・離職状況

	採用者数	離職者数
R2年	1名	0名
R3年	2名	0名
R4年	2名	0名

業種	製造業(機械・金属)	認証取得	
創立	1986年		
社員数	70名(男性57名/女性13名)		
本社住所	〒557-0054 大阪市西成区千本中2-4-14		
問合せ	0737-25-1150 総務部 林 弘孝		

大手企業に信頼される技術力が自慢!出来る事が増えていく&上達していく達成感がやりがいになるから、おもしろい!

ダイキコウギョウ  
**大喜工業株式会社**



ショベルカー・ブルドーザーなどの建設機械、トラクターなどの農業機械、業務用のエアコンなどの部品を作製しております。鉄板から完成部品になるまでの工程をすべて社内で行える体制が、当社の大きな強みです!当社で作った部品は有名企業である取引先で完成品になり、国内はもちろん、海外にも出荷され、世界中で活躍しています! 取引先はコマツ・クボタ・ヤンマー・日立・三菱・コベルコなど多数。

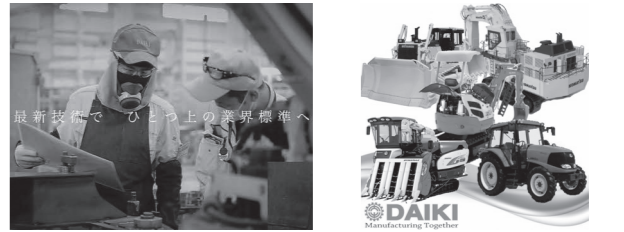

### こんな会社です！

有給休暇消化平均日数 11.2日  
 月平均所定外労働時間 19.7時間  
 平均勤続年数 12年  
 平均年齢 36歳

社風 【仕事の進め方】  
 チームで     個々に

【会社の考え方】  
 新しいことに挑戦     伝統を重視

【重視する要素】  
 能力・実績     努力・姿勢

高卒者の採用・離職状況

	採用者数	離職者数
R2年	0名	0名
R3年	2名	0名
R4年	1名	0名

業種	製造業(機械・金属)	認証取得	
創立	1947年		
社員数	136名(男性131名/女性5名)		
本社住所	〒596-0013 大阪府岸和田市臨海町20番地		
問合せ	072-438-0181 総務部 人事課 室木 成美		

高い技術と安心で陸・海・空 そして何よりも人々の生活を豊かにすることを目指しています。

ダイワハグルマセイサク  
**大和歯車製作株式会社**



当社のつくる精密歯車は、ほとんどがオーダーメイド。国内の大手メーカーを主要取引先に、工作機・一般産業機械・印刷機・船舶・航空機・発電機・車輪など幅広い分野に使われる高品質の歯車を作り出している。当社が得意とするのは高付加価値の多品種少量生産の歯車。景気の動向を受けやすい量産型の製品では無い為これまで安定した経営を続けてくることができた。

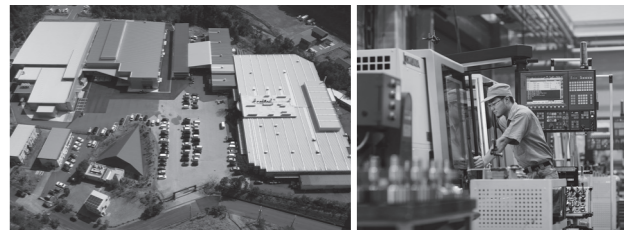

### こんな会社です！

有給休暇消化平均日数 11日  
 月平均所定外労働時間 20時間  
 平均勤続年数 14年  
 平均年齢 39歳

社風 【仕事の進め方】  
 チームで     個々に

【会社の考え方】  
 新しいことに挑戦     伝統を重視

【重視する要素】  
 能力・実績     努力・姿勢

高卒者の採用・離職状況

	採用者数	離職者数
R2年	9名	2名
R3年	4名	0名
R4年	3名	0名

業種	製造業(機械・金属)	認証取得	
創立	1948年		
社員数	141名(男性124名/女性17名)		
本社住所	〒577-0044 大阪府東大阪市西堤学園町1丁目2番23号		
問合せ	06-6782-5141 総務部 政 みつ子		

### 求める職種 機械工

#### 採用後の仕事内容

国内外のメーカーの歯切り・研磨・検査等の大型設備を使用して、直径5mmの小さな物から3.5mにもなる大きなものまでさまざまなサイズ・形状の歯車を加工する技能職です。

主な勤務地	日高川町	
勤務時間	8:00～16:45(休憩45分)	
休日	年間113日(日曜・土曜・祝日、会社カレンダーによる、ゴールデンウィーク・夏季休暇・年末年始 他)	
初任給	163,000円	
諸手当	通勤手当(上限20,000円) ※通勤距離30kmを超える場合は高速料金1か月分の1/2支給(上限20,000円)	
昇給・賞与	昇給:年1回(5月) 賞与:年2回(8月、12月)	
福利厚生	社会保険、社員旅行(全額会社負担)、食堂(昼食420円・寮生夕食600円)、社員寮(寮内CATV接続)、駐車場無料、新入社員研修、技能検定料会社負担、育児休業実績あり	

## 研ぎ澄まされた技術と新しい知識の融合で日本の高層建築を支えます

タケシマテックウケンセツ

# 竹島鉄工建設株式会社



グランフロント大阪やあべのハルカスを始め、ランドマークと呼ばれる大型建造物の鉄骨に関して設計・製造・建て方までを一貫して手掛けています。その他大学等の研究機関への試験体製作等。関西だけでなく関東でも事業展開しています。工場でのiPad活用などDXも順調に進めています。



### 求める職種 オフィスワーク、製造職

- 採用後の仕事内容
  - ◎製造業:鉄骨の溶接・組立・加工や出来上がった製品の品質検査・出荷の手配。
  - ◎事務職:CADオペレーターや鋼材の発注業務。また、東京や大阪の現場で搬入された鉄骨製品の施工管理をする仕事もあります。

主な勤務地	有田川町
勤務時間	7:50~17:30(休憩100分)
休日	年間105日(土・日・GW・夏季休暇・年末年始)
初任給	製造業:186,000円 事務職:192,600円
諸手当	家族手当、資格手当、通勤手当または住宅手当 他
昇給・賞与	昇給:年1回(5月) 賞与:年3回(7月、9月、12月) ※前年実績
福利厚生	社会保険、制服半額補助、昼食半額補助

### こんな会社です

- 有給休暇消化平均日数 9.5日
- 月平均所定外労働時間 20時間
- 平均勤続年数 9.3年
- 平均年齢 36歳

- 社風
  - 【仕事の進め方】 チームで     個々に
  - 【会社の考え方】 新しいことに挑戦     伝統を重視
  - 【重視する要素】 能力・実績     努力・姿勢
- 高卒者の採用・離職状況
 

	採用者数	離職者数
R2年	1名	0名
R3年	4名	0名
R4年	1名	1名

業種	製造業(機械・金属)	認証取得	
創立	1971年		
社員数	174名(男性142名/女性32名)		
本社住所	〒643-0813 有田郡有田川町西丹生園285-1		
問合せ	0737-52-5454 総務部 秦 三嘉		

## BigよりもGoodを目指して

# 株式会社タスト



都市開発における高層・超高層ビル・集合住宅建築物のアルミ内外装建材(主にアルミ手摺ユニット・アルミルーバー他、周辺アルミ製品)を受注から施工まで一貫し、ビジネス展開しております!関西圏を中心に九州・沖縄・関東地方にも当社製品が使用されており、県下唯一のアルミ手摺メーカーです!

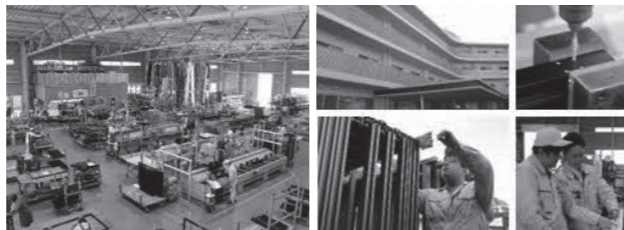

### 求める職種 製造職

- 採用後の仕事内容
  - 当社の主力製品であるアルミ手摺ユニットの制作を行ってまいります。制作工程にはアルミ型材のカット、穴あけ、組み立てがあり、それぞれの工程には、その加工に応じた機械・機器を使用していただきます!

主な勤務地	広川町
勤務時間	8:15~17:15(休憩75分)
休日	年間110日 ※会社カレンダーによる(土・日・祝日、お盆、年末年始 ※月末最終土曜は出勤)
初任給	197,200円(固定残業代20H含む)
諸手当	精動手当、通勤手当
昇給・賞与	昇給:年1回(4月) 賞与:年2回(7月、12月)
福利厚生	社会保険、制服貸与

### こんな会社です

- 有給休暇消化平均日数 9.4日
- 月平均所定外労働時間 30時間
- 平均勤続年数 13年
- 平均年齢 43歳

- 社風
  - 【仕事の進め方】 チームで     個々に
  - 【会社の考え方】 新しいことに挑戦     伝統を重視
  - 【重視する要素】 能力・実績     努力・姿勢
- 高卒者の採用・離職状況
 

	採用者数	離職者数
R2年	1名	0名
R3年	0名	0名
R4年	1名	0名

業種	製造業(機械・金属)	認証取得	
創立	1983年		
社員数	40名(男性22名/女性18名)		
本社住所	〒643-0055 有田郡広川町井関811-1		
問合せ	0737-64-1900 総務 辻本 和志		

## 中央のポンプで大切な日本の海を守ろう

チュウオウコウギョウ

# 中央工業株式会社



事業内容:高圧ポンプ・高圧洗浄機の製造販売、各種農業器具の販売。1954年創業、和歌山県に本社と工場、東北・四国・九州に出張所があり、全国に販売網があります。北は北海道から南は沖縄まで、海をはじめ様々な場所で当社ポンプを使用頂いています。防除、灌水、送水、洗浄、樹皮剥ぎなど用途は様々!海外は、フィリピンやミャンマーなどで真珠養殖資材の洗浄に使用頂いています。今年70期を迎えました!

### こんな会社です

- 有給休暇消化平均日数 12日
- 月平均所定外労働時間 0.5時間
- 平均勤続年数 18年
- 平均年齢 48歳

- 社風
  - 【仕事の進め方】 チームで     個々に
  - 【会社の考え方】 新しいことに挑戦     伝統を重視
  - 【重視する要素】 能力・実績     努力・姿勢
- 高卒者の採用・離職状況
 

	採用者数	離職者数
R2年	0名	0名
R3年	0名	0名
R4年	0名	0名

業種	製造業(機械・金属)	認証取得	
創立	1954年		
社員数	21名(男性17名/女性4名)		
本社住所	〒643-0071 有田郡広川町広1310		
問合せ	0737-63-3030 業務部 浦 嶋希里		

## 空港で荷物を受け取るコンベヤの全国シェアは90%以上~和歌山No.1の工場を目指しています~

ティーケイエルシー

# TKLC株式会社



当社は物流システムの企画、設計、製作、施工および販売を行っているトーヨーカネツ(株)ソリューション事業本部(通称:TKSL)の協力会社で、TKSL和歌山工場としてコンベヤの製造を行っています。



### こんな会社です

- 有給休暇消化平均日数 12日
- 月平均所定外労働時間 20時間
- 平均勤続年数 10年
- 平均年齢 39歳

- 社風
  - 【仕事の進め方】 チームで     個々に
  - 【会社の考え方】 新しいことに挑戦     伝統を重視
  - 【重視する要素】 能力・実績     努力・姿勢
- 高卒者の採用・離職状況
 

	採用者数	離職者数
R2年	4名	0名
R3年	6名	0名
R4年	5名	1名

業種	製造業(機械・金属)	認証取得	
創立	2013年		
社員数	83名(男性70名/女性13名)		
本社住所	〒649-0314 有田市野187-1		
問合せ	0737-82-5252 総務部 森岡		

### 求める職種 技術職、事務職

- 採用後の仕事内容
  - ◎技術職:工場にて各種コンベヤの部品の製造およびコンベヤの組立作業
  - ◎事務職:事務所にてパソコン作業

主な勤務地	有田市
勤務時間	8:00~17:00(休憩午前15分、昼50分、午後15分)
休日	年間110日 ※土曜(但し、第3・第5は除く)・日曜・祝日・お盆・年末年始 等、育児休業取得実績あり、特別休暇
初任給	技術職:183,000円 事務職:183,000円
諸手当	通勤手当(上限31,600円)
昇給・賞与	昇給:年1回(4月) 賞与:年2回(7月、12月)
福利厚生	社会保険、退職金制度、慶弔規程、独身寮



国内外の海運物流を支える大型船舶修繕会社です! 完全週休二日! 賞与◎! 福利厚生◎! 社宅あり! 転勤なし!

ユラ

## 由良ドック株式会社



当社は常石グループ(本社=広島県)傘下、三井E&S造船株式会社の子会社として大型船舶修繕、定期検査事業を行っております。操業から50年間で積み重ねてきた修繕経験に裏付けされた技術力はお客様から高い評価を頂いております。この世に船がある限り当社事業は必要とされ、地元和歌山は日高郡由良町に根差した企業として顧客を従業員満足度100%を目指して事業を営んでおります。



### 求める職種 技能職

#### 採用後の仕事内容

正社員として、3~6名で構成されるチームの一員として、係船入渠、電装、機関組立、甲板組立、船体塗装、鉄工溶接、等の工事作業に従事して頂きます。工業高校出身者はもちろんですが、普通科出身者も歓迎します。部活の様な雰囲気です。チームワーク重視の仕事がしたい。一人でコツコツと進める仕事がしたい。どんな特性の方でも適材適所で活躍できるフィールドがあります。

主な勤務地	由良町	
勤務時間	8:00~17:00(休憩80分)	
休日	年間119日(土曜・日曜・祝日、年末年始)	
初任給	168,600円	
諸手当	時間外手当	
昇給・賞与	昇給:年1回(4月) 賞与:年2回(上期、下期) ※業績に応じ期末にも支給の実績あり	
福利厚生	制服貸与、昼食費補助、通勤費補助、制服貸与、労働組合、退職金制度、資格取得支援制度社宅	

### こんな会社です

有給休暇消化平均日数 13.7日  
月平均所定外労働時間 20.1時間  
平均勤続年数 9.9年  
平均年齢 41歳

社風 【仕事の進め方】  
チームで     個々に

【会社の考え方】  
新しいことに挑戦     伝統を重視

【重視する要素】  
能力・実績     努力・姿勢

#### 高卒者の採用・離職状況

	採用者数	離職者数
R2年	1名	0名
R3年	2名	1名
R4年	1名	0名

業種	製造業(機械・金属)	認証取得	
創立	1973年		
社員数	156名(男性143名/女性13名)		
本社住所	〒649-1112 日高郡由良町綱代193-13		
問合せ	0738-65-1111 総務部 南出 智哉		

日本で初めて手押給餌機を完成、国内トップメーカー ~平成30年度グッドカンパニー大賞 最高賞グランプリ受賞~

## ヨシダエルシス株式会社



私たちの食生活にかかせない「卵」を安定的に供給する設備機器の開発・製造を行っています。日本で初めて手押給餌機を完成させて以来、日本のトップメーカーとして、長年にわたり日本の養鶏業の発展に貢献してきました。◎平成30年度 グッドカンパニー大賞「最高賞グランプリ」に選ばれました! ◎令和2年度 和歌山県「1社1元気技術」に登録されました! ◎経済産業省より「地域未来牽引企業」に認定されています!



### 求める職種 製造職

#### 採用後の仕事内容

たまごを産むにわとりを飼う設備・機械を作るお仕事です。本社工場内で、養鶏設備・電気機器の製造、機械の組立・加工を行っていただきます。各種工業用機械(タレパン、プレーキプレス、レーザー加工機等)を操作して作業を行います。フォークリフトやクレーン等の操作、出張して現場での機械取付工事もあります。工業科出身の方はもちろん、普通科の方も活躍中です。ヨシダエルシスで食と社会に貢献しよう!

主な勤務地	御坊市	
勤務時間	8:30~17:30(休憩75分)	
休日	年間100日(日曜、祝日、第2・4・5土曜、年末年始、夏季休暇 他)	
初任給	製造職:170,000円	
諸手当	時間外手当、出張手当、家族手当 等	
昇給・賞与	昇給:年2回(1月、7月) 賞与:年2回(7月、12月) ※業績に応じ期末にも支給実績あり	
福利厚生	社会保険完備、退職金共済、慶弔見舞金、技能講習・特別教育受講、制服貸与	

### こんな会社です

有給休暇消化平均日数 10日  
月平均所定外労働時間 10時間  
平均勤続年数 15年  
平均年齢 46歳

社風 【仕事の進め方】  
チームで     個々に

【会社の考え方】  
新しいことに挑戦     伝統を重視

【重視する要素】  
能力・実績     努力・姿勢

#### 高卒者の採用・離職状況

	採用者数	離職者数
R2年	0名	0名
R3年	1名	0名
R4年	0名	0名

業種	製造業(機械・金属)	認証取得	
創立	1960年		
社員数	81名(男性70名/女性11名)		
本社住所	〒649-1342 御坊市藤田町吉田155		
問合せ	0738-22-2111 総務部 採用担当		

丸いモノ作りで社会を丸く

ラウンドモノリス

## RoundMonolith株式会社

プレス板金・製缶加工をする工場です。めっき用カゴ(自動車業界・半導体業界)の製造。木造住宅向け耐震補強金具の製造。一般機械カバーの製造。



### 求める職種 技術職

#### 採用後の仕事内容

志望や適性に応じて  
◎キャドキャムのNC作成  
◎プレス加工機のオペレーター  
◎各種溶接(当社の最も技術を要する部門です)  
◎配送・営業  
◎切削加工

### こんな会社です

有給休暇消化平均日数 8.3日  
月平均所定外労働時間 8時間  
平均勤続年数 9.3年  
平均年齢 48歳

社風 【仕事の進め方】  
チームで     個々に

【会社の考え方】  
新しいことに挑戦     伝統を重視

【重視する要素】  
能力・実績     努力・姿勢

#### 高卒者の採用・離職状況

	採用者数	離職者数
R2年	0名	0名
R3年	0名	0名
R4年	0名	0名

業種	製造業(機械・金属)	認証取得	
創立	2022年		
社員数	10名(男性10名/女性0名)		
本社住所	〒649-1526 日高郡印南町宮ノ前327-7		
問合せ	090-7885-0955 総務部 山本 英喜		

みんな親切で笑いがいっぱいのアットホームな職場です。社長も一緒に楽しいイベントやサプライズなどもあります。

シマジスイサン

## 株式会社嶋治水産



「食卓に並ぶ商品は、安心・安全!」をモットーに仕入れから計量、出荷の行程に至るまで、金属探知機、CCDフルカラー選別機、風力選別機、加熱殺菌装置、様々なチェックと機器を使用し、更に目視での確認も行い品質管理の徹底を心掛けております。また、社員からの意見を聴き、職場環境の改善を実施することで、働きやすい環境を常に提供しています。



### 求める職種 製造職、生産職

#### 採用後の仕事内容

◎生産職:クリーンルーム内でのシラス・小魚の計量作業、目視選別、製品の検品、出荷作業 他  
◎製造職:しらす・小魚の製造、加工、製品管理、冷蔵庫内での軽作業、製品の検品・出荷作業 他

### こんな会社です

有給休暇消化平均日数 11日  
月平均所定外労働時間 20時間  
平均勤続年数 12年  
平均年齢 45歳

社風 【仕事の進め方】  
チームで     個々に

【会社の考え方】  
新しいことに挑戦     伝統を重視

【重視する要素】  
能力・実績     努力・姿勢

#### 高卒者の採用・離職状況

	採用者数	離職者数
R2年	0名	0名
R3年	1名	0名
R4年	0名	0名

業種	製造業(食料品等)	認証取得	
創立	1971年		
社員数	48名(男性22名/女性26名)		
本社住所	〒649-0316 有田市宮崎町208-1		
問合せ	0737-83-5721 代表取締役 嶋田 圭祐		

主な勤務地	有田市	
勤務時間	8:30~17:00(休憩60分)	
休日	年間87日(会社カレンダーによる祝日、土・日週休二日制、年末年始、GW、海の日 他)	
初任給	製造職:190,000円	生産職:165,000円
諸手当	通勤手当(距離により支給)	
昇給・賞与	昇給:年1回(1月) 賞与:年2回(7月、12月)	
福利厚生	健康保険、厚生年金保険、雇用保険、労災保険、慶弔金、レクリエーション	



## 和歌山から世界へ、高機能フィルムメーカー。

ケイワ

## 恵和株式会社



プライム市場に上場致しました! 1948年の創業以来、紙製品を湿気から守る防湿包装紙をはじめとして、液晶パネルに不可欠な光学シート、太陽電池の部材など、強力な研究開発力・マーケティング力で次々と新しいニーズと製品を生み出しています。



## 求める職種 技能職

## 採用後の仕事内容

光をコントロールする特殊なフィルムを製造する機械の操作を行います。最初は、先輩について勉強し、操作などを覚えて頂きますので、しっかりと身につきます。

主な勤務地	印南町
勤務時間	【交代勤務あり】8:30~16:30/16:30~00:30/0:30~8:30 (休憩60分)
休日	年間120日
初任給	165,000円
諸手当	通勤手当(上限100,000円)
昇給・賞与	昇給:年1回 賞与:年2回(2022年実績:6ヵ月)
福利厚生	社会保険、退職金制度、持株会制度、独身寮

\ こんな会社です /			
有給休暇消化平均日数	月平均所定外労働時間	平均勤続年数	平均年齢
13.7日	18.7時間	13.3年	42歳
社風	【仕事の進め方】	チームで <input type="checkbox"/> <input type="checkbox"/> <input type="checkbox"/> <input type="checkbox"/> 個々に	高卒者の採用・離職状況
新しいことに挑戦 <input type="checkbox"/> <input type="checkbox"/> <input type="checkbox"/> <input type="checkbox"/>	【会社の考え方】	伝統を重視 <input type="checkbox"/> <input type="checkbox"/> <input type="checkbox"/> <input type="checkbox"/>	採用者数 離職者数
能力・実績 <input type="checkbox"/> <input type="checkbox"/> <input type="checkbox"/> <input type="checkbox"/>	【重視する要素】	努力・姿勢 <input type="checkbox"/> <input type="checkbox"/> <input type="checkbox"/> <input type="checkbox"/>	R2年 5名 2名
			R3年 5名 3名
			R4年 6名 1名
業種	製造業(その他)	認証取得	
創立	1948年		
社員数	231名(男性189名/女性42名)		
本社住所	〒103-0025 東京都中央区日本橋茅場町2-10-5(住友生命茅場町ビル3F)		
問合せ	06-4704-7150 管理本部 村山 文夫		

## 橋梁・鉄骨製作の老舗! 製品は地図に残る大きな構造物!

コマイ

## 株式会社駒井ハルテック



当社は長年にわたり、橋梁・鉄骨などの製造・建設に携わり、明石海峡大橋や東京スカイツリー、新国立競技場等の大型構造物も手掛けてきました。工場では日々、皆さんの生活に密着した橋や高速道路、歩道橋等の鋼構造物の製作を行っています。

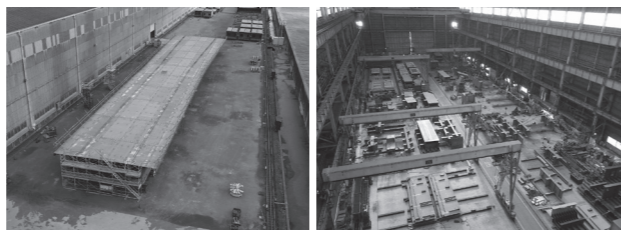

## 求める職種 技能職

## 採用後の仕事内容

○技能職(例年2~3名程度採用):原寸作業(パソコン使用)、工場内での加工、組立、溶接作業等  
○技術職(最近の採用実績なし):事務作業および工場製作に関する施工計画や製品の品質管理等

主な勤務地	由良町、千葉県
勤務時間	8:15~17:00(昼休憩45分)
休日	年間128日(土曜・日曜・祝日、年末年始 他)
初任給	182,000円
諸手当	通勤手当(上限24,500円/月)
昇給・賞与	昇給:年1回(4月) 賞与:年2回(7月、12月)
福利厚生	雇用・労災・健康・厚生保険、退職金制度、定年制(60歳、再雇用制度65歳まで)

\ こんな会社です /			
有給休暇消化平均日数	月平均所定外労働時間	平均勤続年数	平均年齢
10.4日	13.8時間	16.7年	40歳
社風	【仕事の進め方】	チームで <input type="checkbox"/> <input type="checkbox"/> <input type="checkbox"/> <input type="checkbox"/> 個々に	高卒者の採用・離職状況
新しいことに挑戦 <input type="checkbox"/> <input type="checkbox"/> <input type="checkbox"/> <input type="checkbox"/>	【会社の考え方】	伝統を重視 <input type="checkbox"/> <input type="checkbox"/> <input type="checkbox"/> <input type="checkbox"/>	採用者数 離職者数
能力・実績 <input type="checkbox"/> <input type="checkbox"/> <input type="checkbox"/> <input type="checkbox"/>	【重視する要素】	努力・姿勢 <input type="checkbox"/> <input type="checkbox"/> <input type="checkbox"/> <input type="checkbox"/>	R2年 3名 1名
			R3年 1名 0名
			R4年 2名 0名
業種	製造業(その他)	認証取得	
創立	2010年		
社員数	441名(男性376名/女性65名)		
本社住所	〒649-1122 日高郡由良町神谷805-2		
問合せ	0738-65-1234 業務課 寒川 靖之		

## 安全第一でチームワークよく仕事をする仲間を募集します。

スミトモデンコウサンギョウデンセン

## 住友電工産業電線株式会社



当社は身の回りの住宅やオフィスの照明や電源などの電力と情報を運ぶ「電線ケーブル」の製造メーカーです。和歌山工場では、クレーンやホイスト等の産業用に用いられる電線を作っています。配属後は、各製造機械のオペレーターとして従事頂きます。



## 求める職種 技能職(製造オペレーター)

## 採用後の仕事内容

合成ゴムを絶縁体に用いた銅電線ケーブルの生産工場、製造オペレーターとして機械を操作するお仕事です。最初は難しく感じるかもしれませんが、先輩社員と指導員が安全第一で丁寧に指導します。職場ではゴルフ部や野球部などのサークルあり、直ぐに職場の方と仲良くなる機会があります。

\ こんな会社です /			
有給休暇消化平均日数	月平均所定外労働時間	平均勤続年数	平均年齢
10.2日	20時間	14.2年	41歳
社風	【仕事の進め方】	チームで <input type="checkbox"/> <input type="checkbox"/> <input type="checkbox"/> <input type="checkbox"/> 個々に	高卒者の採用・離職状況
新しいことに挑戦 <input type="checkbox"/> <input type="checkbox"/> <input type="checkbox"/> <input type="checkbox"/>	【会社の考え方】	伝統を重視 <input type="checkbox"/> <input type="checkbox"/> <input type="checkbox"/> <input type="checkbox"/>	採用者数 離職者数
能力・実績 <input type="checkbox"/> <input type="checkbox"/> <input type="checkbox"/> <input type="checkbox"/>	【重視する要素】	努力・姿勢 <input type="checkbox"/> <input type="checkbox"/> <input type="checkbox"/> <input type="checkbox"/>	R2年 5名 1名
			R3年 4名 0名
			R4年 3名 0名
業種	製造業(その他)	認証取得	
創立	1948年		
社員数	80名(男性76名/女性4名)		
本社住所	〒550-0012 大阪府大阪市西区立売堀5丁目8番11号(住電商事ビル5F)		
問合せ	06-6531-3400 業務部総務グループ 富田 真彦		

主な勤務地	有田川町
勤務時間	【交代勤務あり】8:30~17:15/20:30~5:15
休日	年間128日(土曜・日曜・祝日・年3回の大型連休)
初任給	製造職:176,100円
諸手当	通勤手当
昇給・賞与	昇給:年1回(4月) 賞与:年2回(6月、12月)
福利厚生	退職金制度、確定拠出年金、定年制、再雇用制度

## 誰もが知っている巨大建築物を支える会社です!

## 株式会社ソエジマ



創立から今まで、健全で安定した経営を維持しています。若者が多く、活気がある中で、仕事を通じて個々が成長していける環境です。大手ゼネコンが取引先の為、様々な専門性やスキルを身につけることができます。



## 求める職種 製造職

## 採用後の仕事内容

工場内で、大型建物の骨組みとなる鉄骨の製造を手がけています。図面を見ながら、専用の機械で鉄骨に孔をあけたり、切断します。その後、組み合わせ、溶接をして、品物を作り上げていきます。

\ こんな会社です /			
有給休暇消化平均日数	月平均所定外労働時間	平均勤続年数	平均年齢
5日	10時間	10年	30歳
社風	【仕事の進め方】	チームで <input type="checkbox"/> <input type="checkbox"/> <input type="checkbox"/> <input type="checkbox"/> 個々に	高卒者の採用・離職状況
新しいことに挑戦 <input type="checkbox"/> <input type="checkbox"/> <input type="checkbox"/> <input type="checkbox"/>	【会社の考え方】	伝統を重視 <input type="checkbox"/> <input type="checkbox"/> <input type="checkbox"/> <input type="checkbox"/>	採用者数 離職者数
能力・実績 <input type="checkbox"/> <input type="checkbox"/> <input type="checkbox"/> <input type="checkbox"/>	【重視する要素】	努力・姿勢 <input type="checkbox"/> <input type="checkbox"/> <input type="checkbox"/> <input type="checkbox"/>	R2年 3名 2名
			R3年 1名 0名
			R4年 1名 0名
業種	製造業(その他)	認証取得	
創立	1944年		
社員数	35名(男性30名/女性5名)		
本社住所	〒321-0414 栃木県宇都宮市中里町680-2		
問合せ	0737-52-7751 製造部 阪本		

主な勤務地	有田川町
勤務時間	8:15~17:15(休憩80分)
休日	年間117日(土曜・日曜・祝日、年末年始 他、会社カレンダーによる)
初任給	160,000円
諸手当	住宅手当(一律10,000円)、通勤手当(上限30,000円)、資格手当 他
昇給・賞与	昇給:年1回(4月) 賞与:年2回(6月、12月)
福利厚生	社員旅行 他



## 電子部品メーカーとしてエレクトロニクスの進化をサポート

ワカヤマ

## ホシデン和歌山株式会社



当社はホシデン株式会社の100%子会社として、主にOA機器、コンピューター、情報通信機用の電子部品メーカーとして設立し、和歌山県の誘致企業として県を始め地元市町村のご協力・ご支援のもとに関西新空港並びに本社にも至便な有田川の地に操業しました。



## \ こんな会社です /

有給休暇消化平均日数 13.4日 月平均所定外労働時間 3.5時間 平均勤続年数 20年 平均年齢 45歳

社風 【仕事の進め方】 チームで      個々に

【会社の考え方】 新しいことに挑戦      伝統を重視

【重視する要素】 能力・実績      努力・姿勢

高卒者の採用・離職状況		
	採用者数	離職者数
R 2年	4名	1名
R 3年	3名	0名
R 4年	3名	1名

業 種	製造業(その他)	
創 立	1985年	
社 員 数	179名(男性74名/女性105名)	
本社住所	〒643-0025 有田郡有田川町土生454番地9	
問 合 せ	0737-52-6011 総務課 池尻	

## 木のモノづくりで、住まい空間にぬくもりを+plus

マルキモクサイコウギョウ

## 丸紀木材工業株式会社



当社は住宅やマンションをはじめ、図書館などの公共施設、商業施設、寺院などの建物内装木材加工品を製造している会社です。カウンター材・階段材・フロー材・和室枠材など、さまざまな木材製品を製造しており、近年はお客様の要望に応じた特注・別注家具の製作に力を入れ、皆さまから必要とされる会社を目指しています。



## 求める職種 技能職、事務職

採用後の仕事内容  
 ◎技能職(例年2名程度採用):工場内での機械加工・塗装  
 ◎事務職(例年1名程度採用):PC入力業務、生産指示書作成、伝票管理 等

主な勤務地	御坊市
勤務時間	8:00~17:00(休憩80分)
休 日	年間94日(日曜・祝日、土曜 ※月2回程度、年末年始、GW休暇、夏季休暇 他)
初 任 給	技能職:180,000円 事務職:160,000円
諸 手 当	扶養家族手当、時間外手当、通勤手当
昇給・賞与	昇給:年1回(6月) 賞与:年2回(8月、12月)
福利厚生	社会保険、退職金共済加入、退職金制度、定年制(65歳迄)、再雇用制度(75歳迄)

## \ こんな会社です /

有給休暇消化平均日数 12日 月平均所定外労働時間 20時間 平均勤続年数 10年 平均年齢 38歳

社風 【仕事の進め方】 チームで      個々に

【会社の考え方】 新しいことに挑戦      伝統を重視

【重視する要素】 能力・実績      努力・姿勢

高卒者の採用・離職状況		
	採用者数	離職者数
R 2年	0名	0名
R 3年	3名	2名
R 4年	0名	0名

業 種	製造業(その他)	
創 立	1954年	
社 員 数	48名(男性40名/女性8名)	
本社住所	〒644-0025 御坊市塩屋町北塩屋682	
問 合 せ	0738-22-2234 総務 本田	

## 新製品・新技术を育み続けることで、持続的な成長を目指します。

ミツビシデンセンコウギョウミノシマセイサクショ

## 三菱電線工業株式会社 箕島製作所



当社は自動車・航空機・ロケット等に使用されるシール・パッキン製品を主力製品とし、自動車や半導体を含む最先端の産業分野に高付加価値で信頼性の高い製品を提供しています。当社の製品は日常で目にする機会は少ないですが、あらゆる分野において製品の安全性や性能を大きく左右する必要不可欠なものです。創業以来100年以上に亘って培ってきた「材料」「設計」「製造」のコア技術を武器に、グローバルに展開していきます。



## \ こんな会社です /

有給休暇消化平均日数 14日 月平均所定外労働時間 32時間 平均勤続年数 16年 平均年齢 40歳

社風 【仕事の進め方】 チームで      個々に

【会社の考え方】 新しいことに挑戦      伝統を重視

【重視する要素】 能力・実績      努力・姿勢

高卒者の採用・離職状況		
	採用者数	離職者数
R 2年	6名	0名
R 3年	5名	0名
R 4年	4名	0名

業 種	製造業(その他)	
創 立	1907年	
社 員 数	377名(男性347名/女性30名)	
本社住所	〒100-8303 東京都千代田区丸の内三丁目4番1号(新国際ビル)	
問 合 せ	0737-83-1171 事務部 総務課 千葉 朋	

## 「きみの笑顔がだいすき♪」創業130余年の信頼と実績のある老舗メーカー

## ライオンケミカル株式会社



除虫菊・蚊取り線香発祥の地である有田にて蚊取り線香の歴史と共に歩んできた会社です。世界で初めて蚊取り線香自動製造機を発明にこれにより、今まで困難だった蚊取り線香の大量生産を可能にしました。近年では、その他の殺虫剤・防虫剤・洗浄剤・入浴剤など、幅広い製品の開発・製造・販売に取り組んでいます。有田郡市に3工場、和歌山市に1工場を構え、地元和歌山から日本全国・世界に暮らしに役立つ製品を送り続けています。



## 求める職種 製造職

採用後の仕事内容  
 みなさまの家庭でも大活躍する日用品(洗浄剤、芳香消臭剤、入浴剤など)の製造作業をお任せします。  
 ◎製造職:製造ラインの機械操作、原料の配合・調合、ライン作業、その他製造に付帯する業務 ※仕事は分担して行います。また、入社後に希望や適性をみて配属先を決定します。

主な勤務地	有田市、和歌山市、有田川町
勤務時間	8:20~17:00
休 日	年間113日(週休2日制、土曜・日曜・祝日、年末年始 他 ※会社カレンダーによる、繁忙期は一部土曜出勤日あり)
初 任 給	製造職:150,000円
諸 手 当	通勤手当(上限21,000円)、時間外手当、家族手当、役付手当 等
昇給・賞与	昇給:年1回(4月) 賞与:年2回(6月、12月)
福利厚生	資格取得支援制度、改善提案制度、永年勤続表彰、保養所

## \ こんな会社です /

有給休暇消化平均日数 8.8日 月平均所定外労働時間 17時間 平均勤続年数 6.8年 平均年齢 40歳

社風 【仕事の進め方】 チームで      個々に

【会社の考え方】 新しいことに挑戦      伝統を重視

【重視する要素】 能力・実績      努力・姿勢

高卒者の採用・離職状況		
	採用者数	離職者数
R 2年	9名	2名
R 3年	9名	2名
R 4年	5名	3名

業 種	製造業(その他)	
創 立	1939年	
社 員 数	290名(男性157名/女性133名)	
本社住所	〒649-0311 有田市辻堂1-1	
問 合 せ	0737-22-6900 総務部 鳥淵 彩美	

老朽化した下水道などのパイプラインを蘇らせます！

## ワイオー・ラボ株式会社

管更生事業（※老朽化したパイプラインなどをよみがえらせる事業）における新材料およびシステムの開発・製造・販売。主として管更生材料を製造する工場、官公庁関連の事業が主体のため、安定しております。



## 求める職種 製造職

## 採用後の仕事内容

フェルトの原反やグラスファイバー複合の材料を筒状に縫合する作業など、材料製造に関する一連の作業。

主な勤務地	湯浅町		
勤務時間	冬季8:00～17:00(休憩60分)／夏季8:00～16:30(休憩60分)		
休日	年間115日(日曜・祝日、他会社カレンダーによる)		
初任給	150,000円		
諸手当	通勤手当、住宅手当 他		
昇給・賞与	昇給:年1回(4月) 賞与:年2回(7月、12月)		
福利厚生	社会保険		

## \ こんな会社です /

有給休暇消化平均日数 13日 月平均所定外労働時間 3時間 平均勤続年数 4年 平均年齢 42歳

社風 【仕事の進め方】 チームで     個々に

【会社の考え方】 新しいことに挑戦     伝統を重視

【重視する要素】 能力・実績     努力・姿勢

## 高卒者の採用・離職状況

	採用者数	離職者数
R2年	1名	0名
R3年	0名	0名
R4年	0名	0名

業種	製造業(その他)		
創立	2014年	認証取得	
社員数	8名(男性5名/女性3名)		
本社住所	〒108-0075 東京都港区港南1丁目8番27号(日新ビル内)		
問合せ	0737-22-3307 総務 住本 敬介		

無線機器の国内・世界有数のシェアを支える「メイドイン和歌山」

## 和歌山アイコム株式会社

無線機の世界ブランド「icom」の生産拠点として有田川町、紀の川市ですべての種類の無線機を製造しています。高品質をテーマに徹底した生産体制のもと、世界中に出荷しているものづくり集団です。



## 求める職種 技能職一般

## 採用後の仕事内容

主に無線機の組立業務・製品の検査業務・梱包業務、不具合品の解析・修理 等

主な勤務地	有田川町、紀の川市		
勤務時間	8:30～17:30(休憩60分)		
休日	年間109日(日曜、祝日、会社カレンダーによる)		
初任給	164,000円(令和5年4月入社)		
諸手当	精勤手当、特技手当、通勤手当 等		
昇給・賞与	昇給:年1回(4月) 賞与:年2回(7月、12月)		
福利厚生	社会保険、単身寮(有田川町)		

## \ こんな会社です /

有給休暇消化平均日数 8日 月平均所定外労働時間 10時間 平均勤続年数 17年 平均年齢 41歳

社風 【仕事の進め方】 チームで     個々に

【会社の考え方】 新しいことに挑戦     伝統を重視

【重視する要素】 能力・実績     努力・姿勢

## 高卒者の採用・離職状況

	採用者数	離職者数
R2年	0名	0名
R3年	0名	0名
R4年	4名	0名

業種	製造業(その他)		
創立	1988年	認証取得	
社員数	262名(男性162名/女性100名)		
本社住所	〒643-0801 有田郡有田川町徳田1866-1		
問合せ	0737-52-6600 総務課 笠本 真子		

すべてのステークホルダーから信頼され感動を与えるエクセレントカンパニーへ

## 和歌山太陽誘電株式会社

スマートフォンやPC、自動車などに使用されている「インダクタ」と呼ばれる電子部品を開発・製造しています。2018年には世界最小サイズの商品を実現しました！5G・6Gの普及、IoT化、自動車の電動化などが進む中で、需要を拡大させながら世界中のお客様に提供しています。



## \ こんな会社です /

有給休暇消化平均日数 14日 月平均所定外労働時間 22時間 平均勤続年数 15年 平均年齢 40歳

社風 【仕事の進め方】 チームで     個々に

【会社の考え方】 新しいことに挑戦     伝統を重視

【重視する要素】 能力・実績     努力・姿勢

## 高卒者の採用・離職状況

	採用者数	離職者数
R2年	3名	0名
R3年	6名	2名
R4年	8名	0名

業種	製造業(その他)		
創立	1971年	認証取得	
社員数	208名(男性190名/女性18名)		
本社住所	〒649-1532 日高郡印南町印南原4026-22		
問合せ	0738-44-0241 管理部 総務課 寺西 佳美		

地域の人々に支えられ、地域の未来を創る

## 株式会社池田土木

当社は池田土木を柱に生コン製造販売業、民間車検場、自動車整備工場との総合力で力を発揮し、地域に貢献できるよう常に努力をしています。その総合力で緊急時や災害時でも対応できています。県内の公共工事や民間の様々な工事を地元密着型で行い、地域貢献ボランティアも毎年行っております。

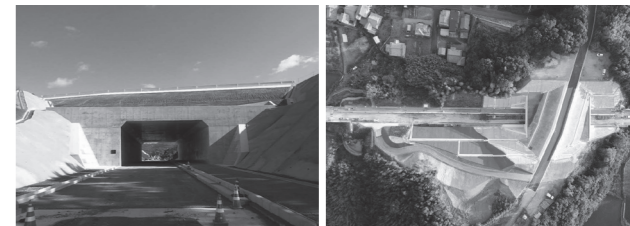

## \ こんな会社です /

有給休暇消化平均日数 8.1日 月平均所定外労働時間 4時間 平均勤続年数 14年 平均年齢 46歳

社風 【仕事の進め方】 チームで     個々に

【会社の考え方】 新しいことに挑戦     伝統を重視

【重視する要素】 能力・実績     努力・姿勢

## 高卒者の採用・離職状況

	採用者数	離職者数
R2年	0名	0名
R3年	0名	0名
R4年	0名	0名

業種	建設業		
創立	1965年	認証取得	
社員数	39名(男性35名/女性4名)		
本社住所	〒645-0002 日高郡みなべ町芝278		
問合せ	0739-72-4777 代表取締役 池田 智昭		

## 求める職種 施工管理見習い、建設ディレクター

## 採用後の仕事内容

現場での経験を積みながら、各種免許・管理技士の取得を目指して頂きます。建設ディレクターでは、ITとコミュニケーションスキルで現場を支援し、書類の作成やICT業務等を行います。

主な勤務地	みなべ町		
勤務時間	8:00～17:00(休憩120分)		
休日	年間115日 ※完全週休2日(土曜・日曜)・その他、年末年始・GW・お盆連休あり		
初任給	190,000円		
諸手当	通勤手当(5,000円)、その他手当あり		
昇給・賞与	昇給:年1回(1月) 賞与:年2回(7月、12月)		
福利厚生	社会保険、退職金共済加入、資格取得費用の負担		



## 永く愛されるもの創り

## 株式会社ケイズ



当社は主に建築・リフォーム・土木・環境事業の4事業を柱とした事業展開を行っています。それぞれの特徴を活かし協調しあうことでよりよい商品をご提供出来るように日々努力をしております。取り扱っているのは「商品」だけでなく「満足」であるという考えのもと、お客様の気持ちを第一にこれからも取り組んでまいります。



## 求める職種 技術職

## 採用後の仕事内容

◎建築・土木・プラント設備の施工監理業務:現場内での安全管理・品質管理・工程管理・原価管理をベテラン監督について学んでもらいます。

主な勤務地	有田川町
勤務時間	8:00~17:00(休憩90分)
休日	年間102日(第2・4土曜・日祝日・夏季・年末年始 他)
初任給	185,000円+各種手当
諸手当	通勤手当、家族手当、現場手当
昇給・賞与	昇給:年1回(4月) 賞与:年2回(7月、12月) ※前年度実績により決算賞与支給(10月)
福利厚生	各種法定福利厚生完備、退職金制度

\ こんな会社です /			
有給休暇消化平均日数	月平均所定外労働時間	平均勤続年数	平均年齢
9日	10時間	8年	43歳
社風	【仕事の進め方】 チームで <input type="checkbox"/> <input type="checkbox"/> <input type="checkbox"/> <input type="checkbox"/> 個々に	【会社の考え方】 新しいことに挑戦 <input type="checkbox"/> <input type="checkbox"/> <input type="checkbox"/> <input type="checkbox"/> 伝統を重視	高卒者の採用・離職状況
	【重視する要素】 能力・実績 <input type="checkbox"/> <input type="checkbox"/> <input type="checkbox"/> <input type="checkbox"/> 努力・姿勢		採用者数 離職者数
			R 2年 0名 0名
			R 3年 1名 0名
			R 4年 0名 0名
業種	建設業	認証取得	
創立	1985年		
社員数	35名(男性31名/女性4名)		
本社住所	〒643-0034 有田郡有田川町小島313番地9		
問合せ	080-4068-1833 畑山 昌也		

## 「幸せを建てる」という発想

## 株式会社サンクリエーション



令和4年度に家具製作事業部を新設、新築住宅棟数は1000棟を突破しました。私たちは年齢や性別に関わらず、それぞれの能力を評価しています。職人の育成や、経営者養成プロジェクトによる社員の成長支援を設け、一人ひとりが成長できる環境を整えています。また、グループ会社と合同で社員旅行やBBQ、クリスマス会などのレクリエーションで親睦を深めています。



## 求める職種 工務職

## 採用後の仕事内容

木造新築住宅、リフォームの施工管理のお仕事です。工事の工程表(スケジュール)の作成・管理、協力業者やお施主様との打ち合わせ、品質・予算の管理、アフターフォロー・メンテナンス

主な勤務地	御坊市
勤務時間	8:30~17:30(休憩90分)
休日	年間89日(GW、夏季、年末年始、その他各部署による)
初任給	165,000円
諸手当	通勤手当(距離に応じて支給)
昇給・賞与	昇給:年1回(5月) 賞与:年2回(7月、12月)
福利厚生	社会保険、制服貸与、資格合格お祝い金制度、社員旅行

\ こんな会社です /			
有給休暇消化平均日数	月平均所定外労働時間	平均勤続年数	平均年齢
5日	10時間	7年	36歳
社風	【仕事の進め方】 チームで <input type="checkbox"/> <input type="checkbox"/> <input type="checkbox"/> <input type="checkbox"/> 個々に	【会社の考え方】 新しいことに挑戦 <input type="checkbox"/> <input type="checkbox"/> <input type="checkbox"/> <input type="checkbox"/> 伝統を重視	高卒者の採用・離職状況
	【重視する要素】 能力・実績 <input type="checkbox"/> <input type="checkbox"/> <input type="checkbox"/> <input type="checkbox"/> 努力・姿勢		採用者数 離職者数
			R 2年 0名 0名
			R 3年 0名 0名
			R 4年 0名 0名
業種	建設業	認証取得	
創立	1992年		
社員数	43名(男性28名/女性15名)		
本社住所	〒644-0002 御坊市園350-13		
問合せ	0738-24-1005 総務課 楠本 真巳		

## ICTの活用が、街づくりを変える

## 株式会社合同興業



大規模公共工事、インフラ整備、道路や橋梁、トンネルなど専門的な機器や技術を駆使し、安全に施工します。

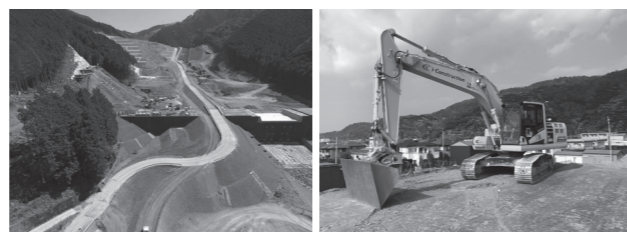

## 求める職種 土木作業員

## 採用後の仕事内容

◎土木現場作業  
◎建設機械等の操作  
◎土木工事の現場研修後、土木施工管理(工事監督)に従事

主な勤務地	有田市、有田川町、和歌山市、田辺市、西牟婁郡
勤務時間	8:00~17:00
休日	完全週休二日制、GW・お盆・年末年始(会社カレンダーによる)
初任給	190,000円
諸手当	資格手当
昇給・賞与	昇給:年1回 賞与:年3回
福利厚生	退職金制度、社会保険

\ こんな会社です /			
有給休暇消化平均日数	月平均所定外労働時間	平均勤続年数	平均年齢
10日	5時間	10年	45歳
社風	【仕事の進め方】 チームで <input type="checkbox"/> <input type="checkbox"/> <input type="checkbox"/> <input type="checkbox"/> 個々に	【会社の考え方】 新しいことに挑戦 <input type="checkbox"/> <input type="checkbox"/> <input type="checkbox"/> <input type="checkbox"/> 伝統を重視	高卒者の採用・離職状況
	【重視する要素】 能力・実績 <input type="checkbox"/> <input type="checkbox"/> <input type="checkbox"/> <input type="checkbox"/> 努力・姿勢		採用者数 離職者数
			R 2年 2名 1名
			R 3年 0名 0名
			R 4年 0名 0名
業種	建設業	認証取得	
創立	1981年		
社員数	52名(男性49名/女性3名)		
本社住所	〒643-0802 有田郡有田川町吉見619-1		
問合せ	0737-52-4725 経理課 赤井 千紗		

## 企業理念「信頼に足る会社であり 信頼に足る人間であれ」

## 三洋建設株式会社



専門工事会社さん、材料、機械を準備・手配し、管理監督して建物を作り上げていきます。チームワークを大切にしながら、建物の完成に向かって全員で協力して仕事に取り組んでいます。



## 求める職種 技術職(建築・土木)

## 採用後の仕事内容

工事の工程管理や、クライアント・協力会社との打合せ、周辺地域への安全管理、現場の作業環境・作業員・予算の管理など

主な勤務地	有田川町
勤務時間	8:00~17:00(休憩75分)
休日	年間108日
初任給	170,000円
諸手当	資格手当、通勤手当(全額)
昇給・賞与	昇給:年1回(4月) 賞与:年2回(7月、12月)
福利厚生	社会保険、退職金制度、資格取得支援制度、福利厚生 サービスベネフィット・ステーション加入、リゾートトラスト(ホテルエクシブ)会員

\ こんな会社です /			
有給休暇消化平均日数	月平均所定外労働時間	平均勤続年数	平均年齢
12日	17.1時間	13年	40歳
社風	【仕事の進め方】 チームで <input type="checkbox"/> <input type="checkbox"/> <input type="checkbox"/> <input type="checkbox"/> 個々に	【会社の考え方】 新しいことに挑戦 <input type="checkbox"/> <input type="checkbox"/> <input type="checkbox"/> <input type="checkbox"/> 伝統を重視	高卒者の採用・離職状況
	【重視する要素】 能力・実績 <input type="checkbox"/> <input type="checkbox"/> <input type="checkbox"/> <input type="checkbox"/> 努力・姿勢		採用者数 離職者数
			R 2年 2名 0名
			R 3年 1名 1名
			R 4年 1名 0名
業種	建設業	認証取得	
創立	1982年		
社員数	30名(男性27名/女性3名)		
本社住所	〒643-0031 有田郡有田川町野田511-2		
問合せ	0737-52-6088 総務部 中尾 周平		

## 地域と共に未来を創造する

ハツシマグミ  
株式会社初島組

当社の事業はプラントメンテナンス部門と建設部門の二本柱で構成されており、建設業では異色なこの事業形態こそが当社の強みでもあります。プラントメンテナンス部門は石油・科学・電力等の大規模生産工場の設備、装置の設計・施工及び保全業務を担い、建設部門は庁舎・学校・マンション等の建築工事と、道路・水道・橋梁等の土木工事の施工をします。



## 求める職種 技術職

## 採用後の仕事内容

- プラントメンテナンス:石油精製装置等のプラントにおける各種塔槽類の製作、組立、溶接作業等
- 土木・建築監督:現場での施工管理等

主な勤務地	海南市、有田市、御坊市、大阪府高石市
勤務時間	8:00~17:00(休憩12:00~13:00)
休日	年間123日(会社カレンダーによる)、完全週休二日制
初任給	技術職:180,000円
諸手当	通勤手当(上限16,600円)、住宅手当(上限9,500円)、その他資格手当
昇給・賞与	昇給:年1回 賞与:年3回(7月、12月、3月) ※3月の決算賞与は業績による
福利厚生	退職金制度、社会保険、資格取得支援制度、独身寮

\ こんな会社です /			
有給休暇消化平均日数	月平均所定外労働時間	平均勤続年数	平均年齢
14日	19.7時間	20年	48歳
社風	【仕事の進め方】 チームで <input type="checkbox"/> <input type="checkbox"/> <input type="checkbox"/> <input type="checkbox"/> 個々に		
新しいことに挑戦	【会社の考え方】 <input type="checkbox"/> <input type="checkbox"/> <input type="checkbox"/> <input type="checkbox"/> 伝統を重視		
能力・実績	【重視する要素】 <input type="checkbox"/> <input type="checkbox"/> <input type="checkbox"/> <input type="checkbox"/> 努力・姿勢		
高卒者の採用・離職状況	採用者数 離職者数		
R2年	0名	0名	
R3年	3名	2名	
R4年	0名	0名	
業種	建設業	認証取得	
創立	1941年		
社員数	72名(男性66名/女性6名)		
本社住所	〒649-0306 有田市初島町浜1071番地		
問合せ	0737-82-2186 総務部 我藤		

## 暮らしの土台を支え、効率とエコの実現を目指せ。

ワコーグループ  
ワコーケンセツ サンギョウ  
(和興建設株式会社・有限会社ワコー産業)

創業から30年余、様々な工事を手掛け道路工事に於いては最高品質の道路を実現するため努力を重ねています。リサイクル施設内では地球環境へ配慮し100%リサイクルを目指し循環型社会の構築に取り組んでいます。その他、日本国内では珍しいオートメーション化された施設にて徹底した品質管理の下、素灰(活性炭)製造も行っています。



求める職種	技術職(現場施工管理見習い)、素灰(活性炭)製造管理、リサイクル施設内スタッフ
採用後の仕事内容	○技術職(現場スタッフ) ○素灰(活性炭)製造管理スタッフ ○リサイクル施設内スタッフ
主な勤務地	日高町、印南町
勤務時間	〔技術職・リサイクル施設内〕8:00~17:00(休憩60分) 〔素灰(活性炭)製造管理〕3交代制(休憩60分)
休日	○技術職・リサイクル施設内:日曜、年末年始休暇、その他(盆休暇・GW休暇)等 ○素灰(活性炭)製造管理:週休2日制(日曜とシフトによる)、年末年始休暇、その他(盆休暇・GW休暇)等
初任給	180,000円
諸手当	資格手当、通勤手当
昇給・賞与	昇給:前年実績:0円~29,600円 賞与:前年実績:年3回
福利厚生	建設業退職金共済、定期健康診断、作業服、制服支給等

\ こんな会社です /			
有給休暇消化平均日数	月平均所定外労働時間	平均勤続年数	平均年齢
10日	7時間	11年	43歳
社風	【仕事の進め方】 チームで <input type="checkbox"/> <input type="checkbox"/> <input type="checkbox"/> <input type="checkbox"/> 個々に		
新しいことに挑戦	【会社の考え方】 <input type="checkbox"/> <input type="checkbox"/> <input type="checkbox"/> <input type="checkbox"/> 伝統を重視		
能力・実績	【重視する要素】 <input type="checkbox"/> <input type="checkbox"/> <input type="checkbox"/> <input type="checkbox"/> 努力・姿勢		
高卒者の採用・離職状況	採用者数 離職者数		
R2年	3名	1名	
R3年	1名	0名	
R4年	2名	0名	
業種	建設業	認証取得	
創立	1978年		
社員数	43名(男性34名/女性9名)		
本社住所	〒644-1231 日高郡日高川町初湯川462		
問合せ	0738-63-3824 経理総務部 阪口 肇		

## モバイルを通じてお客様自身に喜んでいただく、コンサルティング営業のお仕事です!

## アイ・ティー・エクス株式会社 関西支社



通信キャリア認定ショップの運営を行っています(和歌山県内はドコモショップ5店舗)。国内キャリアショップを扱う当社。全国でのショップ保有数は、業界トップクラス!!「人」こそが企業を発展させ継続的な成長を続けるために、最も大切な要素!「変化」や「チャレンジ」を恐れず、日々挑戦できるような仲間を求めています。社会に出ても成長し続けましょう!



## 求める職種 販売職

## 採用後の仕事内容

お客様対応(携帯の機種変更、操作案内、その他お手続き、スマホ教室等)、商品の販売、管理、新人育成(早ければ翌年)

\ こんな会社です /			
有給休暇消化平均日数	月平均所定外労働時間	平均勤続年数	平均年齢
9日	7.3時間	6.1年	33歳
社風	【仕事の進め方】 チームで <input type="checkbox"/> <input type="checkbox"/> <input type="checkbox"/> <input type="checkbox"/> 個々に		
新しいことに挑戦	【会社の考え方】 <input type="checkbox"/> <input type="checkbox"/> <input type="checkbox"/> <input type="checkbox"/> 伝統を重視		
能力・実績	【重視する要素】 <input type="checkbox"/> <input type="checkbox"/> <input type="checkbox"/> <input type="checkbox"/> 努力・姿勢		
高卒者の採用・離職状況	採用者数 離職者数		
R2年	46名	23名	
R3年	34名	16名	
R4年	40名	10名	
業種	サービス業	認証取得	
創立	2014年		
社員数	69名(男性25名/女性44名)		
本社住所	〒220-0005 神奈川県横浜市西区南幸1丁目1番1号(JR横浜タワー26F) ※受付25F		
問合せ	080-8717-9380 人事部 採用グループ 新卒採用担当 松田 千尋		

主な勤務地	和歌山市、有田市、御坊市、田辺市
勤務時間	【交代勤務あり】9:30~18:30 / 9:45~18:45 / 10:30~19:30 / 11:00~20:00(休憩60分) ※変形労働制のため一例
休日	年間110日(シフト制、産休・育休制度あり)
初任給	販売職:200,000円 ※2023年入社より10,000円ベースアップしました!
諸手当	通勤手当(上限100,000円/月)、資格手当(3,000円~61,000円)
昇給・賞与	昇給:年2回 賞与:年2回
福利厚生	社会保険、制服貸与

## いのちの輝きと、喜びに満ちた人生創造

## 株式会社オレンジライフ



昭和10年の創業以来、80年以上の歴史があります。葬祭業を中心として、生花事業、仏壇墓石事業、飲食事業から輸入クラフト雑貨販売、IT集客支援事業と幅広く事業拡大してまいりました。これからも有田地域の活性化を目指し、地域とともに輝く企業であり続けます。



## 求める職種 葬祭スタッフ

## 採用後の仕事内容

葬儀現場でのお仕事、霊台搬送業務、ご遺族との葬儀打合せ、葬儀式典準備、通夜葬儀管理運営、式典司会、会葬者案内、お茶やおしほりサービス、遺族・親族・宗教者の案内や接待、遺族サポート

\ こんな会社です /			
有給休暇消化平均日数	月平均所定外労働時間	平均勤続年数	平均年齢
7日	20時間	10年	40歳
社風	【仕事の進め方】 チームで <input type="checkbox"/> <input type="checkbox"/> <input type="checkbox"/> <input type="checkbox"/> 個々に		
新しいことに挑戦	【会社の考え方】 <input type="checkbox"/> <input type="checkbox"/> <input type="checkbox"/> <input type="checkbox"/> 伝統を重視		
能力・実績	【重視する要素】 <input type="checkbox"/> <input type="checkbox"/> <input type="checkbox"/> <input type="checkbox"/> 努力・姿勢		
高卒者の採用・離職状況	採用者数 離職者数		
R2年	3名	2名	
R3年	1名	1名	
R4年	1名	0名	
業種	サービス業	認証取得	
創立	1992年		
社員数	40名(男性18名/女性22名)		
本社住所	〒643-0031 有田郡有田川町野田187		
問合せ	0737-52-6788 社長室 里正也		

主な勤務地	有田市、有田川町
勤務時間	8:10~17:00(休憩90分)
休日	月休8日 ※勤務はシフト制
初任給	160,000円~
諸手当	通勤手当、資格手当、営業手当、役職手当
昇給・賞与	昇給:年1回(6月) 賞与:年2回(5月、11月)
福利厚生	社会保険、医療保険加入

「日々新しく」

キンキ  
株式会社近畿コンサルタント



株式会社近畿コンサルタントは、平成30年に創立50周年を迎えました。当社は主に測量業、建設コンサルタント業、補償コンサルタント業を営む企業で、顧客となる発注者は国、県、市町村であり、その行政が発注するインフラ整備の公共事業が当社の業務の中心となります。



求める職種 **営業職・測量・建築系技術職**

- 採用後の仕事内容
  - ◎営業:各市町村への簡単な営業及び入札、PCを使つての見積書、入札書の作成等
  - ◎測量:現地にて角度・距離を観測し観測データを座標値に変換し、図面等を作成等
  - ◎補償:土地に立つ建物や工作物の調査等

主な勤務地	和歌山市、有田市
勤務時間	8:30~17:30(休憩60分)
休日	年間117日(月1回土曜日に会議のため半日出勤、日曜・祝日、年末年始 他) ※1年単位の変型労働時間制で当社の勤務表による
初任給	営業職:170,000円~ 技術職:172,000円~
諸手当	技術手当、資格手当等
昇給・賞与	昇給:年1回(4月) 賞与:年2回(7月、12月) ※前年度実績により有無
福利厚生	定期健康診断(年1回)、作業服貸与等

こんな会社です

有給休暇消化平均日数 12日 月平均所定外労働時間 5時間 平均勤続年数 28年 平均年齢 52歳

社風 【仕事の進め方】 チームで 個々に  
 【会社の考え方】 伝統を重視  
 【重視する要素】 能力・実績 努力・姿勢

高卒者の採用・離職状況

	採用者数	離職者数
R2年	0名	0名
R3年	0名	0名
R4年	0名	0名

業種	サービス業	認証取得	
創立	1968年		
社員数	17名(男性13名/女性4名)		
本社住所	〒649-0317 有田市古江見38-2		
問合せ	073-436-4932 総務 門 雅史		

常に進化し続ける。地域に最も必要なエバグリーン

ヒロジ  
エバグリーン廣基株式会社



当社は「メガドラッグストア、生鮮スーパーマーケット、調剤事業、飲食事業」などを融合した非常にユニークな業態です!地域の皆様の生活に密着した私達だから、毎日10万人と多くのお客様に支持されています。現在は和歌山・奈良・大阪エリアに50店舗以上を展開しており、これからまだまだ積極的に成長していきます。



求める職種 **総合職**

- 採用後の仕事内容
  - ◎総合職:販売企画・店舗運営に取り組んでいただきます。商品の仕入れから販売までの売場マネジメント全般、商品管理(商品の品出し・発注等)、売場作りなどをしていただきます。

主な勤務地	和歌山県内全域
勤務時間	7:00~18:00の間で週40時間勤務(休憩90分) ※店舗や部門により異なる
休日	年間111日(完全週休2日制、正月休暇、リフレッシュ休暇(最大7連休)等)
初任給	198,000円(生鮮手当8,000円含む)
諸手当	登録販売者手当、役職手当、時間外勤務手当、家族手当等
昇給・賞与	昇給:年1回(4月) 賞与:年2回(7月、12月)
福利厚生	各種社会保険、退職金制度、保養宿泊施設、育児後の時短勤務(小学校就学まで)、社内販売割引制度、登録販売者資格取得支援制度、スポーツ同好会制度等

こんな会社です

有給休暇消化平均日数 8.1日 月平均所定外労働時間 18時間 平均勤続年数 9.8年 平均年齢 38歳

社風 【仕事の進め方】 チームで 個々に  
 【会社の考え方】 伝統を重視  
 【重視する要素】 能力・実績 努力・姿勢

高卒者の採用・離職状況

	採用者数	離職者数
R2年	18名	4名
R3年	13名	1名
R4年	14名	0名

業種	卸売業・小売業	認証取得	
創立	1963年		
社員数	4,155名(男性1,400名/女性2,755名)		
本社住所	〒643-0004 有田郡湯浅町湯浅1590		
問合せ	0737-63-5600 人事部 高田 有沙		

おいしい・明るい・信頼を一緒につくろう!

株式会社カワ



創業41周年を迎えた当社では、ベーカリー事業「パン工房カワ(18店舗)」を中心に、フランチャイズ事業「焼肉牛角(8店舗)」「しゃぶしゃぶ温野菜(1店舗)」、カフェ事業「川珈琲店(3店舗)」、そして通販事業、外販事業など食に係わる事業を運営しています。



求める職種 **パン・洋菓子製造職、販売職、事務職**

- 採用後の仕事内容
  - ◎パン・洋菓子製造:生地捏ね、成形、焼成、調理等
  - ◎パン販売:レジ接客、食パンスライス、商品陳列、店内ディスプレイ等
  - ◎事務職:人事、経理に係わる業務全般、Excelを使った伝票入力等

主な勤務地	湯浅町、和歌山市、岩出市、田辺市 他
勤務時間	【シフト例】7:00~16:30/8:30~18:00/10:00~19:30(休憩90分) ※職種により異なる
休日	シフト制、月7~8日、夏季冬季休暇
初任給	190,000円
諸手当	通勤手当(規定あり)、役職手当、早出手当等
昇給・賞与	昇給:年1回(4月) 賞与:年2回(7月、12月)
福利厚生	社会保険、制服貸与、健康診断(年1回)、社内旅行・行事等

こんな会社です

有給休暇消化平均日数 5日 月平均所定外労働時間 15時間 平均勤続年数 9年 平均年齢 33歳

社風 【仕事の進め方】 チームで 個々に  
 【会社の考え方】 伝統を重視  
 【重視する要素】 能力・実績 努力・姿勢

高卒者の採用・離職状況

	採用者数	離職者数
R2年	7名	1名
R3年	17名	4名
R4年	14名	5名

業種	卸売業・小売業	認証取得	
創立	1981年		
社員数	406名(男性149名/女性257名)		
本社住所	〒643-0071 有田郡広川町広501-5		
問合せ	0737-63-4792 企画室 川 ともり		

地域で安心して高齢期を過ごせる街づくりに貢献しています。

シュコウカイ  
社会福祉法人守皓会



有田市を中心に、介護・福祉事業を展開、住み慣れた地域で安心して高齢期を過ごせるようサービスを提供しています。事業所は、田鶴苑(有田市宮崎町)、愛宕苑(有田市港町)、グループホーム愛宕苑(有田市港町)、ありだ橋苑(有田市野)、長寿荘(有田市山地)



求める職種 **介護職**

- 採用後の仕事内容
  - 介護業務(食事・排泄・入浴等の介助)のほか、利用者様との対話やレクリエーション活動を通じて、生きがいのある生活を送って頂けるよう援助しています。

主な勤務地	有田市
勤務時間	【交代勤務あり】7:00~16:00/8:30~17:30/10:30~19:30/17:15~10:15(休憩60分)
休日	年間108日(月平均9日)
初任給	介護職:154,500円
諸手当	通勤手当、職務手当、処遇改善手当
昇給・賞与	昇給:年1回 賞与:年2回
福利厚生	慶弔休暇、育児休暇、新型コロナ感染特別休暇

こんな会社です

有給休暇消化平均日数 18日 月平均所定外労働時間 1時間 平均勤続年数 8年 平均年齢 44歳

社風 【仕事の進め方】 チームで 個々に  
 【会社の考え方】 伝統を重視  
 【重視する要素】 能力・実績 努力・姿勢

高卒者の採用・離職状況

	採用者数	離職者数
R2年	4名	0名
R3年	1名	0名
R4年	2名	0名

業種	医療・福祉	認証取得	
創立	1989年		
社員数	303名(男性107名/女性196名)		
本社住所	〒649-0316 有田市宮崎町841-1		
問合せ	0737-82-0688 法人本部事務局 田中 泰治/福原 陽司		



